



RELATÓRIO DE ATIVIDADES

Referência: Mês de Maio/2019

1 - Identificação
1.1 - Nome Completo da OSC
Instituto de Formação e Ação em Políticas Sociais para Cidadania
1.2 - Endereço Completo
Rua General Lamartine, 2G – Vila Matilde, São Paulo – SP
1.3 - Telefone / e-mail
(11) 2684-0980 / infap.org@hotmail.com
1.4 – CNPJ
02.257.969/0001-78

2 – Representante Legal
Nome Completo: Mozart Ladenthin Junior Endereço: Rua Pedro Bellegarde, 208 – apto 63 A - Chácara California. Telefone: (11) 2684-0980 E-mail: mozartlj@yahoo.com.br

3 – Técnico Responsável
Nome Completo: Amanda Elis Ribeiro – Coordenadora Técnica Endereço: Rua: Pedro Ravagnani, 165 – Jardim Casagrande – Mogi Guaçu/SP. Telefone: (19) 995211533 E-mail: oficinasgeracaorenda@gmail.com

4 – Serviços da Parceria
Oficinas de Qualificação Profissional, Geração de Renda e Inclusão Digital.

4.1 – Dias e Horários de Funcionamento		
Atividade	Dias da Semana	Horários
Inclusão Digital e Informática	De segunda-feira à sexta-feira	- CRAS NORTE: De segunda, quarta e sexta-feira das 07h30 às 11h30 e das 13h00 às 17h00 e de terça e quinta-feira das 07h30 às 11h30 e das 17h00 às 21h00. - JD. PLANALTO: De segunda e quarta-feira das 07h30 às 11h30 e das 17h00 às 21h00, de terça, quinta e sexta-feira das 07h30 às 11h30 e das 13h00 às 17h00. - JD. SANTA TEREZINHA: De

		segunda a sexta-feira das 07h30 às 11h30 e das 13h00 às 17h00.
Artesanato	De segunda-feira à sexta-feira	De segunda e quarta-feira, das 08h00 às 11h00 e das 19h00 às 22h00 e de terça, quinta e sexta-feira, das 08h00 às 11h00 e das 13h00 às 16h00.
Área da Beleza (Auxiliar de Cabeleireiro, Maquiagem, Designer de Sobrancelha e Manicure)	De segunda-feira à sexta-feira	- AUXILIAR DE CABELEIREIRO E MAQUIAGEM: De segunda e quarta-feira, das 13h00 às 16h00 e das 19h00 às 22h00, de terça e quinta-feira das 08h00 às 11h00 e das 13h00 às 16h00 e de sexta-feira das 08h00 às 11h00. - MANICURE, DESIGNER DE SOBRANCELHA E MAQUIAGEM: De segunda e quarta-feira das 08h00 às 11h00 e das 19h00 às 22h00, de terça e quinta-feira das 13h00 às 16h00 e das 19h00 às 22h00 e de sexta-feira das 13h00 às 16h00.
Corte e Costura	De segunda-feira à sexta-feira	De segunda a quinta-feira, das 08h00 às 11h00 e das 19h00 às 22h00 e de sexta-feira das 08h00 às 11h00 e das 13h00 às 16h00.
Corte e Costura sob Medida	De segunda-feira à sexta-feira	De segunda a quinta-feira das 08h00 às 11h00 e das 19h00 às 22h00 e de sexta-feira das 08h00 às 11h00 e das 13h00 às 16h00.
Construtor Civil (Pedreiro Assentador, Pedreiro Revestidor, Pintor de Obras e Encanador)	De segunda-feira à sexta-feira	De segunda a sexta-feira das 15:45 às 22h00.
Panificação Artesanal e Confeitaria Seca	De segunda-feira à sexta-feira	De segunda a sexta, das 13h00 às 16h00 e das 19h00 às 22h00.
Montador de Móveis	De segunda-feira à quinta-feira	De segunda a quinta-feira das 13h00 às 17h00 e das 18h00 às 22h00.

4.2 – Local de Realização do Serviço	
Atividade	Equipamento
Inclusão Digital	CRAS Norte
Informática	CRAS Norte
Corte e Costura sob Medida	CRAS Norte
Construção Civil	CRAS Norte
Panificação Artesanal e Confeitaria Seca	CRAS Norte
Artesanato	CCSC Jardim Ypê II
Designer de Sobrancelhas	CCSC Jardim Ypê II
Manicure	CCSC Jardim Ypê II
Maquiagem	CCSC Jardim Ypê II
Inclusão Digital	CCSC Jardim Santa Terezinha
Informática	CCSC Jardim Santa Terezinha
Corte e Costura	CCSC Jardim Santa Terezinha
Montador de Móveis	CCSC Jardim Santa Terezinha
Panificação Artesanal e Confeitaria Seca	CCSC Jardim Santa Terezinha
Corte e Costura	CCSC Jardim Itamaraty
Artesanato	CCSC Jardim Itamaraty
Auxiliar de Cabeleireiro	CCSC Jardim Itamaraty
Designer de Sobrancelhas	CCSC Jardim Itamaraty
Manicure	CCSC Jardim Itamaraty
Maquiagem	CCSC Jardim Itamaraty
Panificação Artesanal e Confeitaria Seca	CCSC Jardim Itamaraty
Inclusão Digital	Centro de Inclusão Digital Jardim Planalto (Planaltinho)
Informática	Centro de Inclusão Digital Jardim Planalto (Planaltinho)

4.3 – Abrangência Territorial

O serviço será ofertado aos usuários procedentes do município de Mogi Guaçu.

4.4 – Público Alvo

Indivíduos em geral, em especial aqueles em situação de vulnerabilidade social que prioritariamente estejam inseridos em programas de transferência de renda ou sejam elegíveis para tais; usuários do PAIF; dos Serviços de Convivência e Fortalecimento de Vínculos; casos encaminhados pelo CRAS, CREAS e outros serviços da rede socioassistencial; demais políticas públicas e órgãos do sistema de Garantia de Direitos; desempregados; demanda espontânea; busca ativa, além de crianças, a partir de 12 anos, adolescentes, adultos e idosos para a oficina de Inclusão Digital.

4.5 – Objetivos

- Melhorar a qualidade de vida dos usuários atendidos através de práticas e de qualificação profissional que possam gerar renda, acesso à tecnologia de informação e comunicação, com vistas à inserção no mercado de trabalho formal e/ou informal, objetivando a contribuição para a construção de novos projetos de vida, a complementação e a independência econômica das famílias.

4.6 - Metas Propostas

Oficinas de Qualificação Profissional, Geração de Renda e de Inclusão Digital a serem realizadas em cinco locais com até **724** usuários.

5 – Meta Alcançada

Foram atendidos no mês **675** usuários.

6 – Atividades Realizadas

De 10 a 17 de Maio – Período em que a Coordenadora Técnica conheceu os locais e os usuários da realização das oficinas.

Artesanato: Realizaram atividades de pintura em tecido, pintura de tecido em MDF e pintura de tecido em MDF e decopagem, bordado ponto oitinho, vagonete e ponto reto.





Auxiliar de Cabeleireiro: Realizaram aula teórica e pratica de higienização, escova modelada, escova lisa e cacheada, aula pratica de corte e coloração.

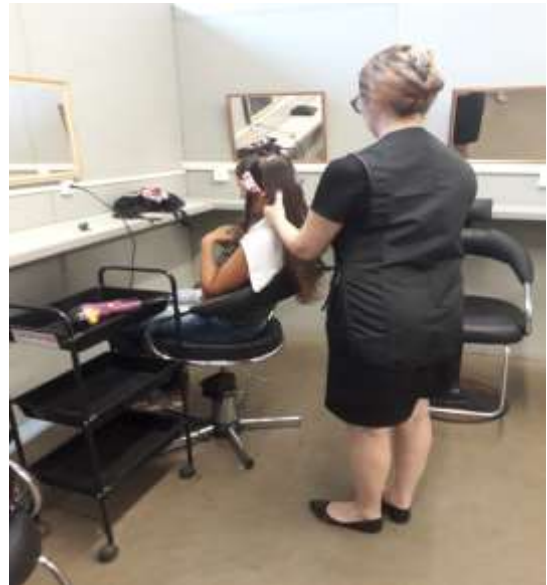



Construtor Civil: Apresentação teórica e normas técnicas e praticas da estrutura realizada de alvenaria e sem função estrutural, executaram elevação de alvenaria, nível e esquiado. Elevaram alvenaria canto em ângulo reto de um tijolo e meio tijolo, fizeram parede de meio tijolo comum no prumo. Também chapiscaram emboço nas paredes, rebocaram com areia fina, serraram e aplicaram massas fina, prepararam aplicação da argamassa colante. Executaram revestimento cerâmico em bases verticais.





Corte e Costura: Passaram linha na maquina, treinaram a costura, costura reta, costura de canto, retrocesso, barras de quatro tamanho, viés reto e viés curva. Ajuste de barra na calça, abastecer a canilha.





Corte e Costura sob Medida: Realizaram apresentações sob Segurança do trabalho na confecção, Nomenclatura e finalidades das partes e respectivos componentes das maquinas de costura industrial. Noções de desenho de moda: croqui, treinaram nas máquinas retas industrial: costuras retas e retrocessos e executaram medidas, moldes da saia. Variações de tamanhos, sugestões de cores, modelos e tecidos.





Designer de Sobrancelhas: Realizaram pratica: assepsia do local, primeira e segunda marcação, limpeza das sobrancelhas, alinhamento e praticaram desenhos na sobrancelhas.





Informática e Inclusão Digital: Realizaram memorização do teclado, fizeram exercício relacionados a primeira, segunda e terceira teclas do teclado, de alfabeto, também realizaram exercícios da quarta carreira de teclas: 1234567890-+, usuários receberam orientação de como manusear as teclas. Executaram exercícios com a mão esquerda e direita. Também desenvolveram exercícios com teclas diversas, onde fizeram atividades com tecla maiúsculas, acentos e sinais de pontuação. Exercícios de acentuação: acento agudo, circunflexo e exclamação, Algarismos Romanos, terminações especiais, exercícios das terminações e exercícios de comunicações, e exercícios de comunicações especiais e consoantes com vogais. Realizaram digitação por toque, abriram pastas, questionaram o que era banco de notas, exercícios de símbolos. Usuários aprenderam proteção de tela, lupa, notas auto-adesivos. Iniciaram o paint, o wordpad e Excel.





Manicure: Apresentação teórica com explicações das pessoas diabéticas e os principais problemas, alergias e passo a passo das mãos e pés. E praticaram a maneira correta de lixar as unhas e retirada de cutícula entre alunas.





Maquiagem: Realizaram limpeza e preparação de pele, preparação de pele e olhos simples para o dia, as alunas reproduziram as peles com contorno em creme. De acordo com a pele das alunas, como fazer uma pele clara e negra com contorno em creme. Também preparam a pele com contornos dos olhos com delineador, com lápis a boca, maquiaram a pele conhecendo como as mulheres se maquiavam na década de 20.





Montador de Móveis: Realizaram interpretação de desenho e projeto de montagem, interpretaram projetos de moveis convencionais, utilizaram normas e convenções de croqui a montagem dos moveis, desenvolveram visão espacial e trabalharam ferramentas manuais.



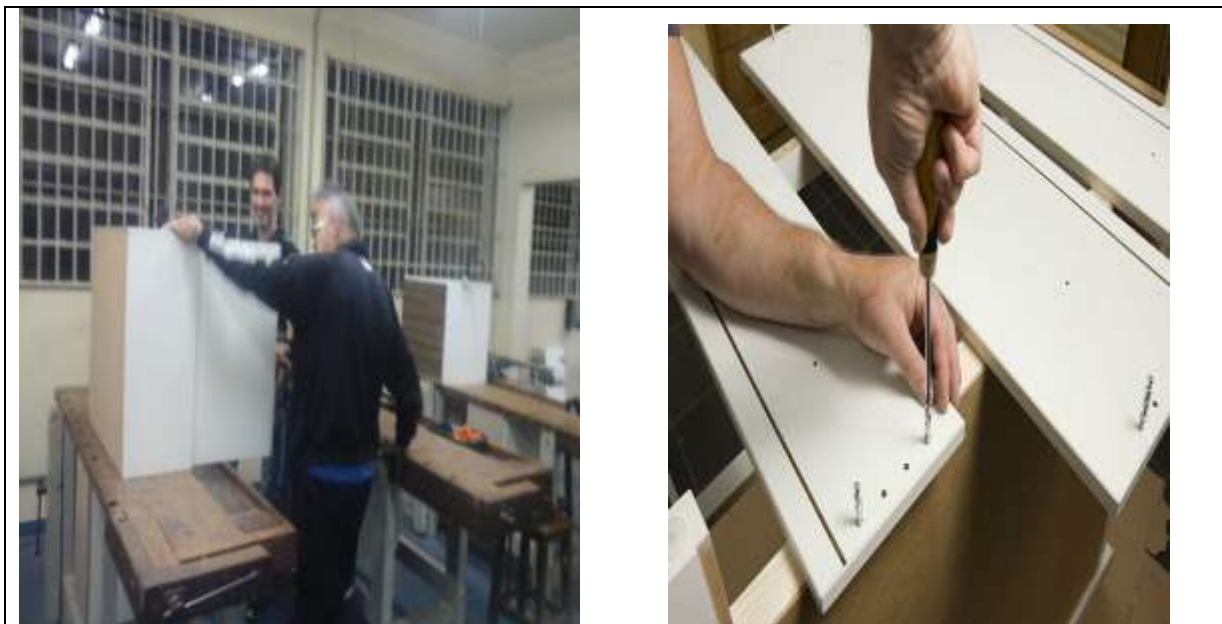

Panificação Artesanal e Confeitaria Seca: Realizaram bolo de fubá, pão de batata com requeijão, pão caseiro com mussarela, bolo de iorgute, esfirra aberta de carne moída e de lingüiça calabresa, bolo de iorgute com maçã e canela, bolo de cenoura, esfirra de frango fechada, quibe de assadeira recheada, bolo de pamonha cremoso, palha italiana, salgado: quibe frito, bolo de amendoim, misto presunto e mussarela, molho de pimenta, pão de hambúrguer, torta e pizza portuguesa.





7 – Resultados Alcançados

- União e fortalecimento do trabalho em equipe visando práticas colaborativas e de apoio mútuo entre os profissionais;

- Houveram **680 usuários inscritos** nas oficinas, dentre estes **49 usuários não compareceram** após realizarem a inscrição (desistência por inserção no mercado de trabalho, mudança de cidade e/ou falta de interesse em dar continuidade na oficina ofertada) e, outros **83 usuários não obtiveram a frequência necessária** neste mês devido intercorrências de saúde dos usuários e/ou de seus familiares, alguns não deram satisfação não atendem as nossas ligações totalizando assim **675 usuários participantes**.

8 – Profissionais que atuaram no serviço

Nome Completo	Função
Amanda Elis Ribeiro	Coordenadora Técnica
Adriana de Lourdes Carvalho Ferreira	Auxiliar de Serviços Gerais
Sandra Alves Barbosa	Instrutora de Inclusão Digital e Informática
Márcia Regina dos Santos	Instrutora de Inclusão Digital e Informática
Maria Elisabete Pires de Carvalho	Instrutora de Inclusão Digital e Informática
Maria Helena de Oliveira Damaceno	Instrutora de Artesanato
Silvana Apolinário Matos	Instrutora de Artesanato
Valdirene Viana da Silva Ribeiro	Instrutora de Auxiliar de Cabeleireiro e Maquiagem
Jessica Carina Carvalho Ferreira	Instrutora de Maquiagem, Manicure e Designer de Sobrancelhas
Fátima Beatriz Assenço de Almeida	Instrutora de Corte e Costura

Monica Cristina de Carvalho	Instrutora de Corte e Costura Sob Medidas
Adalton Mauricio Rezende	Instrutor de Construção Civil
Sara Lourenço da Silva	Instrutora de Panificação Artesanal e Confeitaria Seca
Valdenir Nogueira Benedito	Instrutor de Montador de Móveis

9 – Monitoramento e Avaliação dos Serviços

O monitoramento e avaliação foram feitos pela coordenadora técnica com a equipe, em visitas aos núcleos e orientações à equipe e aos instrutores individualmente, em parceria com o Órgão Gestor e, o Instituto de Formação e Ação em Políticas Sociais para Cidadania.

10 – Outras Considerações

Segue relatório mensal referenciado ao mês de Maio de 2019:

**RELATÓRIO MENSAL DAS OFICINAS DE QUALIFICAÇÃO PROFISSIONAL, GERAÇÃO DE RENDA E INCLUSÃO DIGITAL
MAIO de 2019**

OFICINA	INSTRUTOR	LOCAL				
			Nº turmas	Nº oficinas por mês	Nº vagas	Nº usuários no mês
Inclusão Digital e Informática	Sandra Alves Barbosa	CRAS Norte	9	219	72	62
	Márcia Regina dos Santos	CCSC II	9		72	60
	Maria Elisabete Pires de Carvalho	Planaltinho	9		72	69
Artesanato	Silvana Apolinário Matos	CCSC IV	5	88	40	36
	Maria Helena de Oliveira Damasceno	CCSC III	5		40	21
Auxiliar de Cabeleireiro	Valdirene Viana da Silva Ribeiro	CCSC III	6	25	48	06
Área de Beleza	Valdirene Viana da Silva Ribeiro	CCSC IV CCSC III	3	78	24	49
	Jessica Carina Carvalho Ferreira	CCSC III e CCSC IV	9		72	55
Corte e Costura	Fátima Beatriz Assenço de Almeida	CCSC II e CCSC III	10	44	80	80
Construtor Civil	Adalton Mauricio Rezende	CRAS Norte	2	44	16	27
Corte Costura sob Medida	Monica Cristina de Carvalho	CRAS Norte	10	44	80	78
Panificação Artesanal e Confeitaria Seca	Sara Lourenço da Silva	CCSC II, CCSC III e CRAS Norte	10	44	100	108
Montador de Móveis	Valdenir Nogueira Benedito	CCSC II	3	34	24	24
			90	620	740	675

Mogi Guaçu, 10 de Junho de 2019.

MOZART LADENTHIN JÚNIOR
 Instituto de Formação e Ação em Políticas
 Sociais para Cidadania - INFAP

Mozart Ladenthin Junior
Representante Legal